



Ayuntamiento de  
**Toledo**

## **Inventario de Caminos Municipales del Término de Toledo**

**COD. DEL CAMINO:** 37.

**NOMBRE:** CAMINO DE LA MAQUINA.

**CORESPONDENCIA CON EL ANTERIOR INVENTARIO:**

Camino nº 49, Camino de la Maquina.

**LONGITUD TOTAL:** 749,630 ml.

**EMPLAZAMIENTO:**

**INICIO:** X 409.042,575 – Y 4.413.896,367

**FINAL:** X 408.941,118 – Y 4.413.153,655

**CATASTRALES:**

<b>POLIGONO</b>	<b>PARCELA</b>	<b>P.K.</b>
73	9006	0 / FIN

El camino se encuentra en el centro del término municipal, el firme está compuesto por asfalto, el estado en que se encuentra es bueno, sin cunetas y una hilera de árboles de buen porte en el lado derecho. El tránsito puede realizarse por todo tipo de vehículos.

Hay puerta de acceso que se encuentra abierta y sin ningún cartel que prohíba el paso.

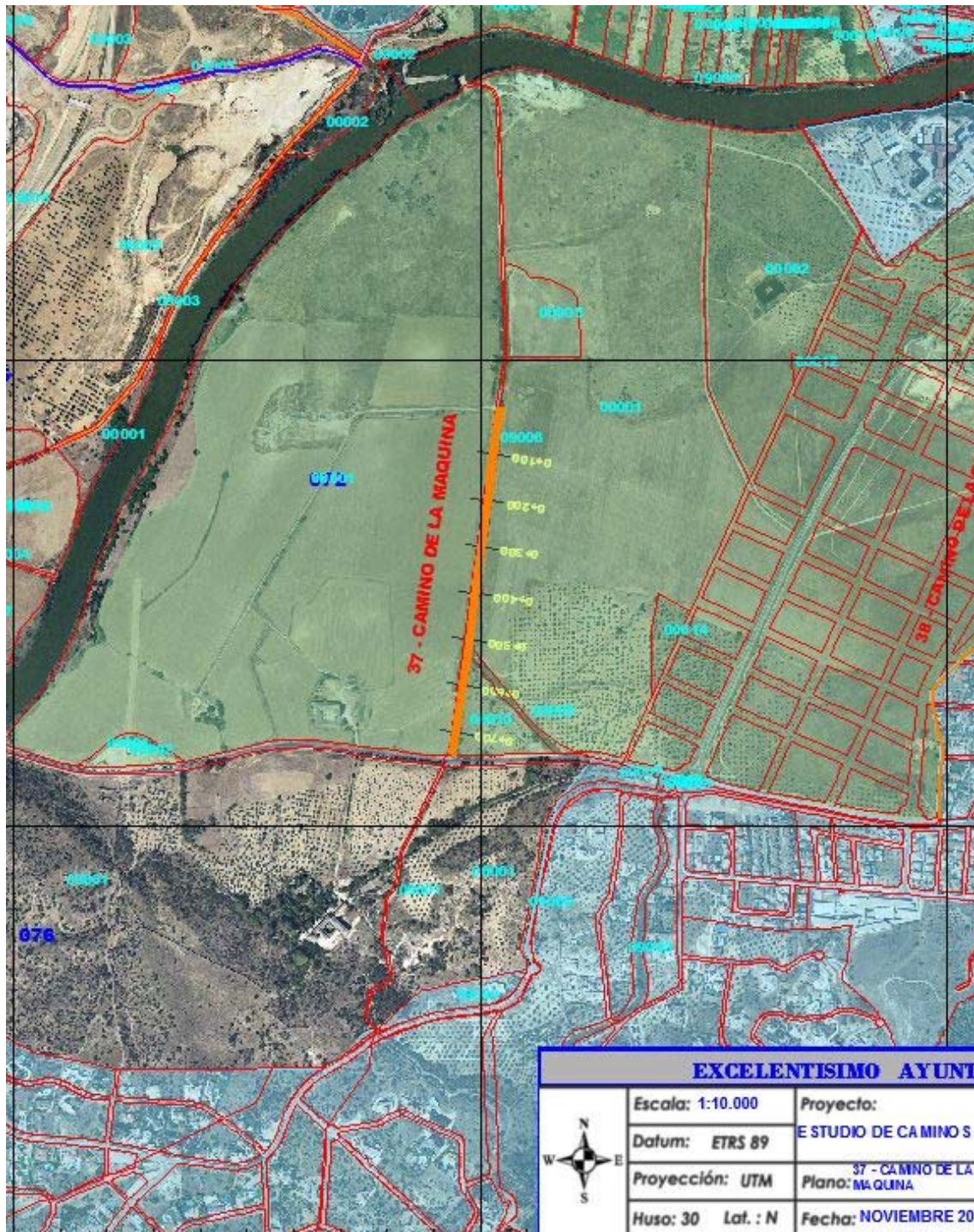

FOTOS:

